

Armação positiva das lajes (-120.0)
escala 1:50

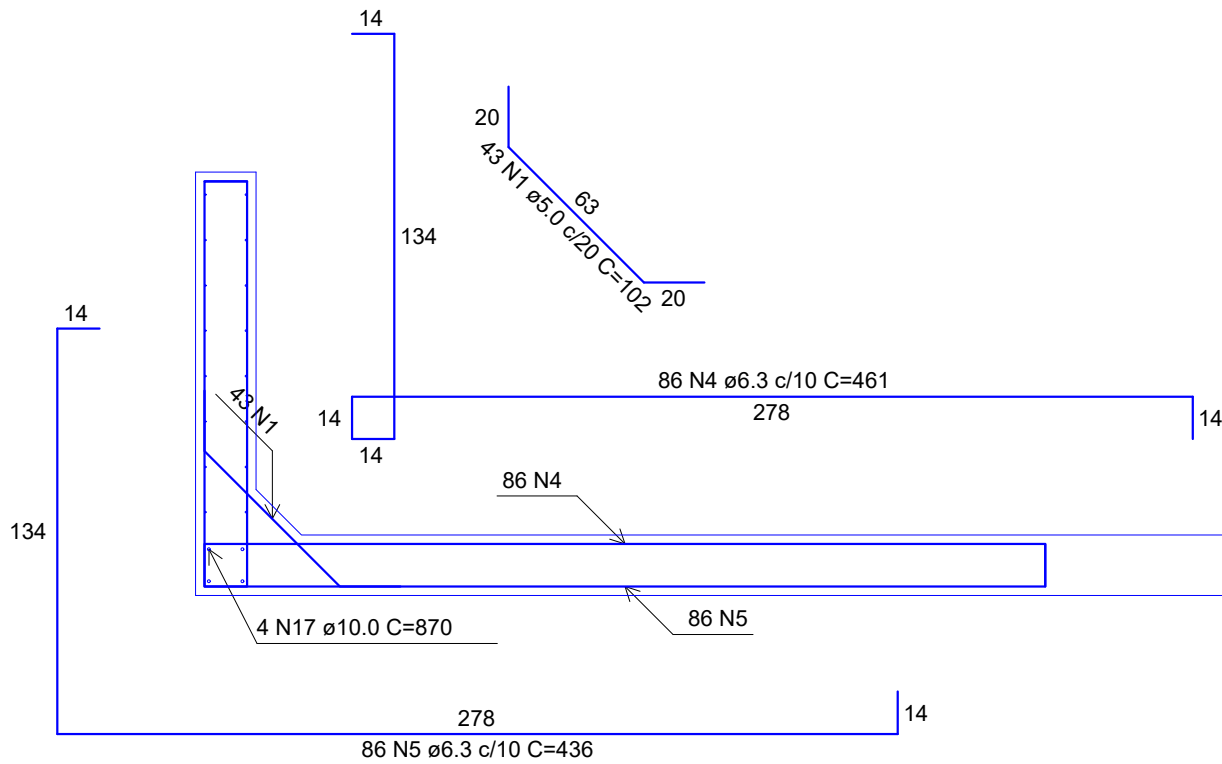

Corte A-A
escala 1:25

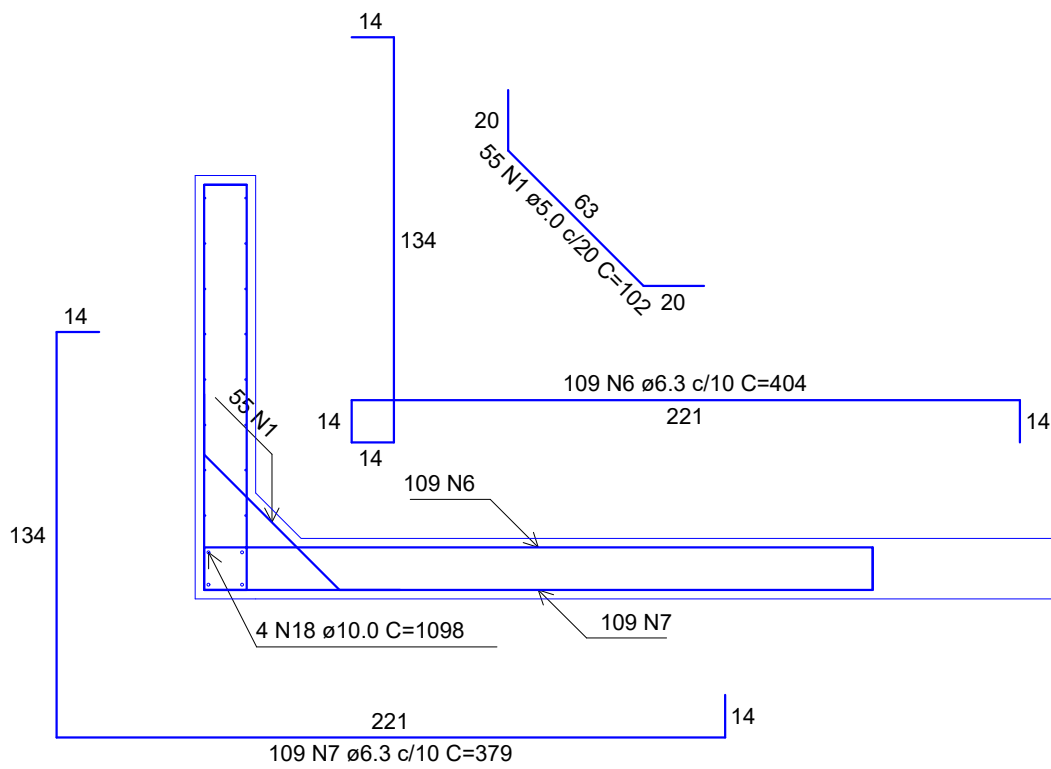

Corte B-B
escala 1:25

RELAÇÃO DO AÇO					
Corte A-A Planta (-60.0)		Corte B-B Positivos (-120.0)		Negativos (-120.0)	
AÇO	N	DIAM (mm)	QUANT	C.UNIT (cm)	C.TOTAL (cm)
CA60	1	5.0	220	102	22440
	2	5.0	38	1064	40432
	3	5.0	45	816	36720
CA50	4	6.3	172	461	79292
	5	6.3	172	436	74992
	6	6.3	218	404	88072
	7	6.3	218	379	82622
	8	6.3	32	1123	35936
	9	6.3	32	895	28640
	10	6.3	48	157	7536
	11	6.3	48	132	6336
	12	6.3	71	866	61628
	13	6.3	56	1096	61376
	14	8.0	67	508	34036
	15	8.0	51	610	31110
	16	8.0	16	134	2144
	17	10.0	8	870	6960
	18	10.0	8	1098	8784

RESUMO DO AÇO			
AÇO	DIAM (mm)	C.TOTAL (m)	PESO + 0% (kg)
CA50	6.3	5264.3	1288.2
	8.0	672.9	265.5
	10.0	157.4	97.1
CA60	5.0	995.9	153.5
PESO TOTAL (kg)			
CA50	1650.8		
CA60	153.5		

Volume de concreto (C-25) = 27.10 m³
Área de forma = 100.88 m²

NOTAS GERAIS:

- 1 - CONFERIR COTAS NO PROJETO;
- 2 - PROJETO ESTRUTURAL DE ACORDO COM A ABNT NBR 6118/2014 "PROJETO DE ESTRUTURAS DE CONCRETO - PROCEDIMENTO";
- 3 - TODA ARMADURA DEVERÁ SER LIMPADA COM JATO DE AR E ÁGUA ANTES DA CONCRETAGEM;
- 4 - AS ARMADURAS DEVERÃO SER ESTOCADAS COM PROTEÇÃO A FIM DE EVITAR A CONTAMINAÇÃO DEVIDO AO AMBIENTE AGRESSIVO;
- 5 - CURAR BEM O CONCRETO, MANTENDO A SUPERFÍCIE SEMPRE UMEDECIDA (A CURA DO CONCRETO ACONTECE COM MAIOR INTENSIDADE NOS PRIMEIROS SETE DIAS A PARTIR DO LANÇAMENTO. PORTANTO, MANTER A SUPERFÍCIE DO CONCRETO UMEDECIDA E/OU PROTEGIDA COM PELÍCULA IMPERMEÁVEL);
- 6 - DEVERÁ SER OBEDECIDO AS NORMAS E RECOMENDAÇÕES DOS ÓRGÃOS DE FISCALIZAÇÃO DO MEIO AMBIENTE E ORIENTAÇÃO DA FISCALIZAÇÃO DA OBRA;
- 7 - QUALQUER ALTERAÇÃO NO PROJETO, SÓ PODERÁ SER EXECUTADO APÓS VERIFICAÇÃO E APROVAÇÃO DO PROJETISTA ESTRUTURAL;
- 8 - NENHUMA CONCRETAGEM PODERÁ SER REALIZADA SEM A PRESENÇA DO ENGENHEIRO RESPONSÁVEL PELA OBRA;
- 9 - AS FÓRMAS DEVEM TER ESCORAMENTO, TRAVAMENTO E CONTRAVENTAMENTO ADEQUADOS PARA RESISTIR ÀS PRESSÕES DE CONCRETAGEM, MANTENDO CONTRA FLECHAS, ALINHAMENTOS E OS ENVELAMENTOS DE PROJETO;
- 10 - SEGUIR AS ORIENTAÇÕES DE SEGURANÇA QUANTO À ESTABILIDADE DAS ESCAVAÇÕES, PROVIDENCIAR ESCORAMENTOS ADEQUADOS ONDE NECESSÁRIOS, CONSULTAR SONDADEIRA LOCAL (REF. TIPO DO SOLO) E NÍVEL DO LENÇOL FREÁTICO;
- 11 - VERIFICAR ORÇAMENTO E MEMORIAL DESCRITIVO QUE COMPLEMENTAM O PROJETO;
- 12 - AS OBSERVAÇÕES PRESENTES NESTE DOCUMENTO VALEM PARA TODAS AS PRANCHAS.

CONCRETO ESTRUTURAL:

- 1) RESISTÊNCIA COMPRESSÃO ≥ 25MPa
- 2) ABATIMENTO CONCRETO (SLUMP) = 10cm
- 3) CONSUMO DE CIMENTO ≥ 280 kg/m³
- 4) RELAÇÃO AGUA/CEMENTO ≤ 0,60
- 5) CLASSE DE AGRESSIVIDADE ADOPTADA - CLASSE II

ATENÇÃO

DEVE SER ADOPTADO CONTROLE RIGOROSO DE QUALIDADE E RÍGIDOS LIMITES DE TOLERÂNCIA DA VARIABILIDADE DAS MEDIDAS DURANTE A EXECUÇÃO

NORMAS UTILIZADAS:

- ABNT NBR 12654:1992 - Controle tecnológico de materiais componentes do concreto;
- ABNT NBR 12655:2006 - Concreto de cimento Portland - Preparo, controle e recebimento - Procedimento;
- ABNT NBR 8953:2015 - Concreto para fins estruturais;
- ABNT NBR 14931:2004 - Execução de estruturas de concreto - Procedimento;
- ABNT NBR 6118:2014 - Projeto de estruturas de concreto - Procedimento;
- ABNT NBR 6120:1980 - Cargas para o cálculo de estruturas de edificações;
- ABNT NBR 6122:2010 - Projeto e execução de fundações;
- ABNT NBR 6123:1988 - Forças devidas ao vento em edificações;
- ABNT NBR 7480:2007 - Aço destinado a armaduras para estruturas de concreto armado - Especificação;
- ABNT NBR 8681:2003 - Ações e segurança nas estruturas - Procedimento.

CARIMBO DE APROVAÇÃO

ASSOCIAÇÃO MATO-GROSSENSE DOS MUNICÍPIOS
COORDENAÇÃO TÉCNICA E DE PROJETOS

SITE: www.amm.org.br
E-MAIL: centraldeprojetosamm@gmail.com

ADM. NEURILAN FRAGA

TIPO DE OBRA:	INSTITUCIONAL	MODALIDADE:	CONSTRUÇÃO
OBRA:	CONSTRUÇÃO DE UMA PISCINA AQUECIDA		
PROPRIETÁRIO/ CNPJ:	PREFEITURA MUNICIPAL DE NOVO MUNDO CNPJ: 01.614.517/0001-33		
ENDEREÇO:	RUA SANTA CATARINA - LOTE 12 E 13 - N224 E 238 - BAIRRO CENTRO - NOVO MUNDO - MT		
AUTOR DO PROJETO: CREA/CAU:	CLAUDYNEY CESAR VIEIRA SILVA ENG. CIVIL CREA-MT 50935		
RESPONSÁVEL TÉCNICO P/ OBRA:			

PROJETO DE ESTRUTURAS DE CONCRETO ARMADO

ASSUNTO:
(EDIFICAÇÃO DA PISCINA); ARMAÇÃO POSITIVA DAS LAJES; DETALHES DA ARMADURA DAS PAREDES DA PISCINA.

LOCAL DO ARQUIVO: PROJETOS 2022	COORDENADAS GEOGRÁFICAS	QUADRO DE ÁREAS	<div>EST</div> <div>02</div> <div>03</div>
DATA DE ENTREGA: 27/05/2022			
REVISÃO: R04			
ESCALA: INDICADA			
ART:	DESENHO: CLAUDYNEY CESAR		